OPRACOWANIE EKOFIZJOGRAFICZNE WOJEWÓDZTWA OPOLSKIEGO

AKTUALIZACJA

GOSPODARKA WODNA

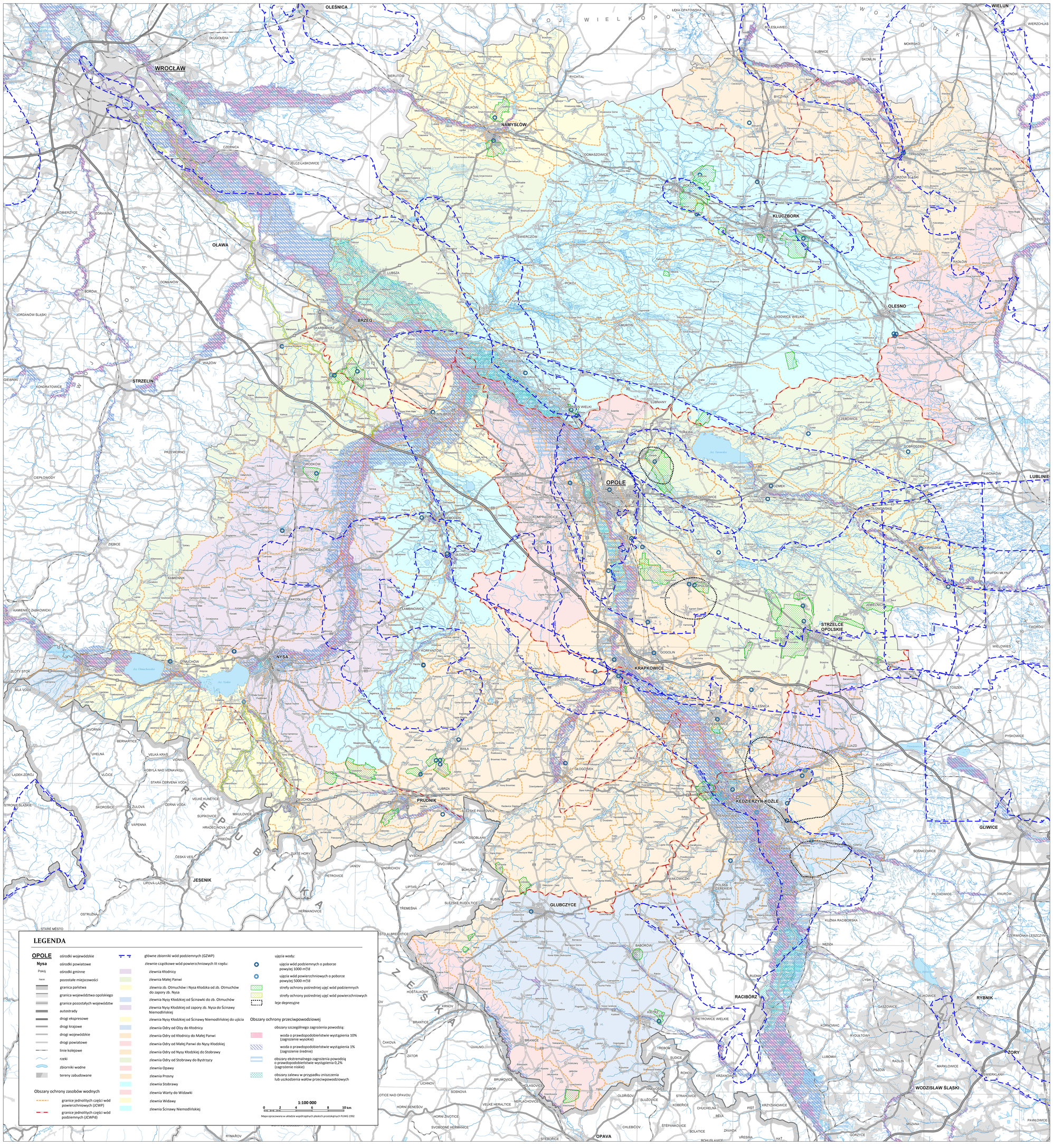

1 ZLEWNIE CZĄSTKOWE WÓD POWIERZCHNIOWYCH

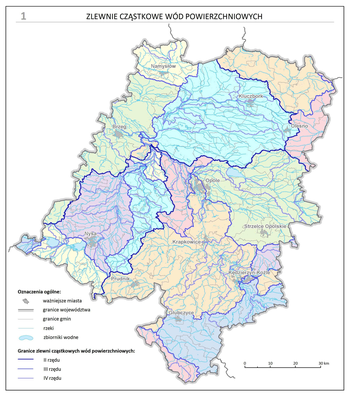

2 JEDNOLITE CZĘŚCI WÓD POWIERZCHNIOWYCH

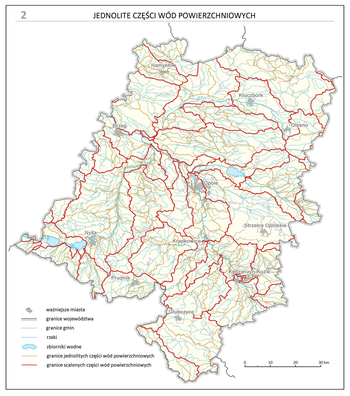

3 JEDNOLITE CZĘŚCI WÓD PODZIEMNYCH

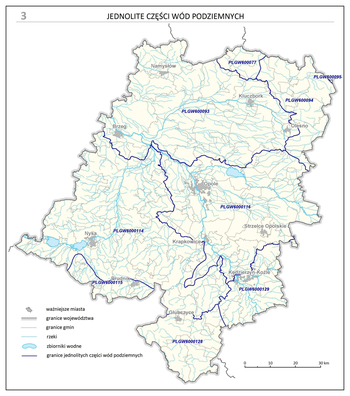

URZĄD MARSZAŁKOWSKI WOJEWÓDZTWA OPOLSKIEGO
Departament Polityk Regionalnej i Przestrzennej
Referat Zagospodarowania Przestrzennego Województwa

Główny projektant:
mgr Zdzisław STEFANIAK

Opracowanie graficzne:
mgr inż. Beata UNKIEWICZ
mgr inż. Maciej MICHAŁOWSKI

Data opracowania: **2016 r.**