



Opolskie Centrum Onkologii®
im. prof. Tadeusza Koszarowskiego w Opolu



Société
Internationale
de Sénologie



Senologic
International
Society

Global Federation of Breast Healthcare Societies



JEDNOSTKA SAMORZĄDU
Województwa Opolskiego

Samodzielny Publiczny Zakład Opieki Zdrowotnej

Opolskie Centrum Onkologii

im. prof. Tadeusza Koszarowskiego w Opolu

Informacje ogólne OCO Opole

/ Fotografia poglądowa o rozmieszczeniu poszczególnych budynków Opolskiego Centrum Onkologii wraz z projektowanymi inwestycjami znajduje się na końcu opracowania /

I. Nazwa jednostki : Samodzielny Publiczny Zakład Opieki Zdrowotnej Opolskie Centrum Onkologii im. prof. Tadeusza Koszarowskiego w Opolu (OCO Opole),

II. Adres : 45-061 Opole ul. Katowicka 66A

III. Nr w księdze rejestrowej Rejestru Podmiotów Wykonujących Działalność Leczniczą : 000000009563. Rejestr prowadzony przez Wojewodę Opolskiego.

IV. Kadra Zarządzająca :

- Dyrektor : Marek Staszewski
- Naczelną Pielęgniarką : Elżbieta Duda
- Główna Księgową: Anna Koziarska,

V. Zakłady Lecznicze :

- Szpital Opolskiego Centrum Onkologii,
- Przychodnia Opolskiego Centrum Onkologii,

VI. Jednostki organizacyjne Szpital :

- Oddział Anestezjologii – 5 łóżek – Kierownik lek. med. M. Hobot
- Oddział Kliniczny Chirurgii Onkologicznej z Pododdziałem Chorób Piersi – 34 łóżka, w tym 1 łóżko intensywnej opieki medycznej – Kierownik lek.med T. Sachański,
- Oddział Ginekologii Onkologicznej – 17 łóżek, w tym 1 łóżko intensywnej opieki medycznej – Kierownik dr. hab. n.med E. Milnerowicz-Nabzdyk,
- Klinika Onkologii z Odcinkiem Dziennym – 24 łóżka, w tym 1 łóżko intensywnej opieki medycznej – Ordynator dr. hab. n.med B. Radecka,
- Oddział Radioterapii – 21 łóżek, w tym 1 łóżko intensywnej opieki medycznej – Ordynator lek.med P. Tokar,

- Blok Operacyjny
- Izba Przyjęć,
- Zakład Radioterapii – Kierownik lek.med L. Czopkiewicz
- Pracownia Brachyterapii – Kierownik dr n. med. K. Czerw,
- Apteka Szpitalna mgr D. Wójcik
- Centralna Sterylizatornia,

VII. Jednostki organizacyjne Przychodnia (*kierownikami poradni są kierownicy odpowiadających im oddziałów szpitalnych*) :

1. Wojewódzka Przychodnia Onkologiczna

- Poradnia Chirurgii Onkologicznej,
- Poradnia dla chorych ze stomią,
- Poradnia Profilaktyki Chorób Piersi,
- Poradnia Leczenia Bólu,
- Poradnia Onkologii Ogólnej,
- Poradnia Chemioterapii,
- Poradnia Onkologii Ginekologicznej,
- Poradnia Radioterapii,
- Poradnia Laryngologiczno-konsultacyjna,
- Poradnia Profilaktyki Chorób Nowotworowych,
- Poradnia Medycyny Pracy,
- Poradnia Anestezjologiczna,
- Poradnia Medycyny Paliatywnej,
- Pracownia Endoskopii,
- Pracownia Diagnostyki Laboratoryjnej – Dr A. Pardej
- Pracownia Histopatologii.

2. Zakład Diagnostyki Obrazowej – Kierownik B. Widz-Tomala

- Pracownia TK,
- Pracownia USG,
- Pracownia RTG,
- Pracownia mammografii,
- Pracownia RMI,

VIII. Komórki organizacyjne - Administracja :

1. Dział Kadr i Organizacji pracy- Kierownik Aneta Gabrysiak-Maszewska
2. Dział Administracyjno-Techniczny – Kierownik Andrzej Wider
3. Dział Finansowo-Księgowy – Kierownik-Główny Księgowy Anna Koziarska
4. Dział Rozliczeń, analiz i controllingu – Kierownik Katarzyna Czeremańska,
5. Dział Higieny i Żywienia – Kierownik Karina Wróblewska – Pielęgniarka Epidemiologiczna,
6. Dział Informatyki – Kierownik Piotr Oliwa
7. Zespół Radców Prawnych – mec. Katarzyna Wojdyła – Koordynator,
8. Specjalista ds. kontroli – Danuta Świdorska,
9. Pozostałe stanowiska samodzielne – Inspektor ds. ochrony danych osobowych, Inspektor ds. ochrony radiologicznej, Inspektor ds. obronnych i OC, Inspektor ds. BHP i ppoż

IX. Zatrudnienie :

1. Etaty osoby :
 - 336 w tym :
 - lekarze : 46,
 - pielęgniarki i położne 107
2. Kontrakty i umowy zlecenia:
 - 46 w tym:
 - lekarze 26
 - pielęgniarki 20

X. Informacje o infrastrukturze :

I. Budynki :

1. Budynek główny Szpitala :

a) Oddział Radioterapii : 7 sal chorych, w tym 4 sale z węzłem sanitarnym;

- 1 sala 3 osobowa,
- 1 sala 10 osobowa,
- 5 sal 4 osobowych,

b) Oddział chirurgii Onkologicznej : 9 sal, w tym 1 z węzłem sanitarnym;

- 2 sale 2 osobowe,
- 2 sale 3 osobowe,
- 2 sale 7 osobowe,
- 3 sale 6 osobowe,

c) Oddział Ginekologii Onkologicznej : 7 sal, bez Sali z węzłem sanitarnym

- 3 sale 3 osobowe,
- 1 sala 5 osobowa,
- 3 sale 2 osobowe,

2. Budynek Onkologii Klinicznej

a) Oddział Onkologii Klinicznej 11 sal, w tym 3 sale z węzłem sanitarnym

- 4 sale 2 osobowe,
- 3 sale 2 osobowe,
- 2 sale 4 osobowe,
- 1 sala 3 osobowa,
- 1 sala 5 osobowa,

XI. Informacje finansowe :

	2017	2018	2019	2020
Przychody :	72.693.828,69	83.930.243,72	89.536.049,67	96.746.791,82
w tym : z NFZ	65.504.289,73	75.449.594,45	82.396.444,06	87.865.136,32
Koszty	75.731.021,35	83.616.219,71	89.357.016,81	97.780.906,34
Wynik finansowy brutto (-) strata/(+)zysk	-3.037.192,56	+314.024,01	+179.032,86	-1.034.114,52
Koszty inwestycji:	6.433.612,04	9.257.122,57	12.312.994,15	5.572.599,63
Finansowanie inwestycji :				
Środki własne	1.367.932,81	785.614,77	1.121.087,72	2.805.951,15
Kredyty/pożyczki	1.054.300,00			
Dotacja MZ	3.111.379,23	6.980.609,50	2.663.996,03	
Dotacja U.Marsz.	900.000,00	1.490.898,30	1.671.260,41	851.750,00
Środki UE			6.856.649,99	1.803.254,96
Środki budżetu Państwa				89.915,37
Darowizny				21.728,15

XII. Informacje o liczbie hospitalizacji, liczbie udzielonych porad, liczbie wykonanych badań w okresie od I kw do kw III 2021 r. :

1. Oddziały szpitalne – liczba hospitalizacji :

- a) Oddział Chirurgii – 1 915, w tym z wykonaniem zabiegu : 1 621 (84,65 %)
- b) Oddział Ginekologii – 1 019, w tym 383 z wykonaniem zabiegu
- c) Oddział Onkologii Klinicznej – 1 645
Odcinek dzienny – 5 268
- d) Oddział Radioterapii – 223

Łącznie oddziały szpitalne 10 070

2. Poradnie specjalistyczne – liczba udzielonych porad

- a) Poradnia Chemioterapii – 17 087
- b) Poradnia Chirurgii Onkologicznej – 13 616
- c) Poradnia Genetyczna – 2 362

- d) Poradnia Ginekologiczna – 6 902
 - e) Poradnia Medycyny Paliatywnej – 40
 - f) Poradnia Onkologiczna – 7 108
 - g) Poradnia Profilaktyki Chorób Piersi – 13 296
 - h) Poradnia Radioterapii – 7 460
 - Razem Poradnie – 67 871
3. Pracownie – liczba wykonanych badań :
- a) Pracownia Mammografii – 7 455
Badania profilaktyczne – 2 365
 - b) Pracownia Rezonansu Magnet – 1 265
 - c) Pracownia Tomografii Komp – 5 519
 - d) Pracownia Endoskopii – 346
 - e) Pracownia Brachyterapii - 134
 - f) Zakład Radioterapii – 683

XIII. Informacja o zawartych i realizowanych, w 2020 r. i 2021, umowach z NFZ :

Kod umowy	Rodzaj świadczenia	Roczna wartość umowy		Uwagi
		2021	2020	
08R/10061/10/PRO	Profilaktyczne programy zdrowotne	347.085,00	267.924,00	
08R/10061/15/OPH	Opieka paliatywno - hospicyjna	20.408,70	30.485,30	
08R/10061/03/01/SZP	Leczenie szpitalne	4.711.288,54	3.349.026,62	Oddział ginekologii onkologicznej
08R/10061/03/05/SZP	Leczenie szpitalne	718.275,00	797.554,00	Programy lekowe
08R/10061/03/08/PSZ	Leczenie szpitalne	83.768.918,88	76.568.803,08	Umowa PSZ
08R/10061/02/03/AOS	Ambulatoryjna opieka specjalistyczna	948.516,40	868.268,05	Rezonans magnetyczny, endoscopia
	Razem wartość umów :	90.514.492,52	81.882.061,05	

XIV. Informacja o realizacji umów I-III kw 2020 r. i I-III kw 2021 r.

Kod umowy	2020			2021		
	Roczna wartość umowy	Wykonanie (zł)	% wykonania	Roczna wartość umowy	Wykonanie (zł)	% wykonania
08R/10061/10 /PRO	267.924,00	146.853,45	54,81	347.085,00	259.254,00	74.69
08R/10061/15 /OPH	30.485,30	1.252,35	4,10	20.408,70	1.777,25	8.71
08R/10061/03 /01/SZP	3.349.026,62	2.537.693,00	75,77	4.711.288,54	3.548.121,00	75.31
08R/10061/03 /05/SZP	797.554,00	209.903,85	26,31	718.275,00	279.571.66	38.92
08R/10061/03 /08/PSZ	76.568.803,08	56.733.432,34	74,09	79.545.195,16	59.434.913.34	74.72
08R/10061/02 /03/AOS	868.268,05	618.810,00	71,27	948.516,40	675.050.00	71.17
	81.882.061,05	60.247.944,96	73,57	86.290.768,80	64.198.687.24	74.40

XV. Informacja o Przychodach, Kosztach i Wyniku finansowym za okres I kw – III kw 2020 i I kw – III kw 2021

	Kategoria Przychodów/Kosztów	I-III kw 2020		I-III 2021	
		Kwota	Udział % w Przychodach ogółem/Kosztach ogółem	Kwota	Udział % w Przychodach ogółem/Kosztach ogółem
A.	Przychody ze sprzedaży i i zrównane z nimi :	59.870.193,31	91,80 %	65.276.498.02	89.94%
	w tym z NFZ	58.636.236,47		64.128.531,64	

B.	Pozostałe przychody operacyjne	5.320.950,89	8,16 %	7.300.370,42	10,06%
C.	Przychody finansowe	26.359,00	0,04 %	327,89	0,00%
D.	Przychody ogółem	65.217.503,20		72.577.196,33	
E.	Koszty działalności operacyjnej	72.876.199,76	99,97 %	79.669.770,42	99,97%
	w tym :				
	Amortyzacja	5.973.859,32	8,20 %	7.007.425,00	8,79%
	Zużycie materiałów i energii	35.507.291,04	48,70 %	37.978.352,75	47,66%
	Wynagrodzenia z narzutami	23.891.891,85	32,77 %	24.980.778,72	31,35%
	Usługi obce	6.839.378,64	9,38 %	8.953.755,25	11,24%
F	Pozostałe koszty operacyjne	19.106,98	0,03 %	23.042,55	0,03%
G	Koszty finansowe	1,31		327,14	
H	Koszty ogółem	72.895.308,05		79.693.140,11	
I	Wynik finansowy strata	-7.677.804,85		-7.115.943,78	
J	Wartość wykonanych a nie rozliczonych świadczeń z NFZ	7.012.000,00		7.516.013,20	
K	Inne nierozliczone należności (dotacja na poniesione koszty związane z Covid-19)	622.067,96			

XV. Wpływ Covid-19 na liczbę pacjentów, przychody – porównanie I-III kw 2021 do I-III kw 2019 i I-III kw 2020

Komórka organizacyjna	Liczba pacjentów				
	I-III kw 2019	I-III kw 2020	I-III kw 2021	2021/2020	2021/2019
ODDZIAŁ CHIRURGII ONKOLOGICZNEJ Z BLOKIEM OPERACYJNYM	1798	1665	1915	115,02%	106,51%
ODDZIAŁ GINEKOLOGII ONKOLOGICZNEJ	1049	1005	1019	101,39%	97,14%

ODDZIAŁ ONKOLOGII KLINICZNEJ	2159	1915	1645	85,90%	76,19%
ODDZIAŁ ONKOLOGII KLINICZNEJ – dzienna	4553	4671	5268	112,78%	115,70%
ODDZIAŁ RADIOTERAPII	252	235	223	94,89%	88,49%
Razem Szpital :	9 811	9 491	10 070	106,10%	102,64%
PORADNIA CHEMIOTERAPII	16 593	15 967	17 087	107,01%	102,98%
PORADNIA CHIRURGII ONKOLOGICZNEJ	12 017	10 437	13 616	130,46%	113,31%
PORADNIA GENETYCZNA	2 572	2 557	2 362	92,37%	91,84%
PORADNIA GINEKOLOGICZNA	5 465	5 748	6 902	120,08%	126,29%
PORADNIA MED. PALIATYWNEJ		51	40	78,43%	
PORADNIA ONKOLOGICZNA	6 833	6 433	7 108	110,49%	104,02%
PORADNIA PROFILAKTYKI CHORÓB PIERSI	14 031	11 301	13 296	117,65%	94,76%
PORADNIA RADIOTERAPII	7 460	6 978	7 460	106,91%	100,00%
Razem Poradnie :	64 971	59 472	67 871	114,12%	104,46%
PRACOWNIA DIAGNOSTYKI OBRAZOWEJ -Mammo	7 211	5 981	7 455	124,64%	103,38%
w tym :przesiew	1 795	1 347	2 365	175,58%	131,75%
PRACOWNIA DIAGNOSTYKI OBRAZOWEJ -MR	1 370	1 057	1 265	119,68%	92,34%
PRACOWNIA DIAGNOSTYKI OBRAZOWEJ -TK	8 363	4 813	5 519	114,67%	65,99%
PRACOWNIA ENDOSKOPII		102	346	339,22%	
PRACOWNIA BRACHYTERAPII		48	134	279,17%	
ZAKŁAD RADIOTERAPII	736	642	683	106,39%	92,80%

Przychód	2019	2020	2021	2021-2020	2021-2019
Szpital (hospitalizacje bez kosztów leków w chemioterapii i programach lekowych	19 093 051,00	17 429 556,00	20 427 033,38	2 997 477,38	1 333 982,38
Poradnie (porady bez kosztów leków w chemioterapii i programach lekowych)	4 641 984,00	4 120 651,00	5 345 352,16	1 224 701,16	703 368,16
Pracownie, Zakłady	13 003 408,00	14 415 961,00	14 451 877,72	35 916,72	1 448 469,72
Ogółem OCO	36 738 443,00	35 966 168,00	40 224 263,26	4 258 095,26	3 485 820,26

XVI. Informacja o prowadzonych i planowanych inwestycjach, sposobie ich finansowania i stopniu realizacji :

1. Podniesienie wydajności leczenia chorób cywilizacyjnych, w tym nowotworów złośliwych, poprzez skomunikowanie Opolskiego Centrum Onkologii w Opolu i Szpitala Wojewódzkiego w Opolu dla zaspokojenia lepszego dostępu do świadczonych usług medycznych i optymalnego wykorzystania zasobów obu szpitali.



Zakres zadania :

- łącznik na poziomie I piętra budynku OCO i Szpitala Wojewódzkiego część wspólna
- 3 kondygnacyjny budynek z pomieszczeniami Izby Przyjęć-parter, Oddziału Chirurgii Onkologicznej – I Piętro, Oddziału Ginekologii Onkologicznej – II piętro; wykonanie instalacji fotowoltaicznej, instalacja poczty pneumatycznej, zakup sprzętu medycznego i pierwszego wyposażenia, - część OCO,

- część Szpitala Wojewódzkiego,
Koszt całkowity zadania : 12.159.456,55 zł
Finansowanie :
 - Dotacja Województwa Opolskiego : 2.542.647,80 zł
 - Środki UE : 5.498.672,03
 - Rządowy Fundusz Inwestycji Lokalnych : 4.000.000,00 zł
 - środki własne OCO i Szp. Woj : 118.136,72
 Etap realizacji : wykonany w części budowlanej, po podpisaniu umowy na dostawę wyposażenia
- 2. Łącznik wraz z windą łączący Pawilon Diennej Chemioterapii z budynkiem głównym Szpitala – zgłoszenie do Programu „Dostępność PLUS dla Zdrowia”
Zakres zadania : budowa klatki schodowej z szybem windowym, budowa na wysokości I piętra łącznika spinającego budynek Diennej Chemioterapii z budynkiem głównym Szpitala, zakup sprzętu medycznego dla potrzeb oddziału onkologii klinicznej,
Szacowany koszt : 4.000.000,00 zł
Finansowanie :
 - dotacja z Ministerstwa Zdrowia : 990.000,00 zł
 - środki własne : 3.010.000,00 zł
 Etap : po przetargu na wykonanie
- 3. Nadbudowa budynku Chemioterapii Diennej o jedno piętro w celu przeniesienia Kliniki Onkologii
 - szacowany koszt zadania 10.000.000,00 zł
- 4. Przebudowa, dla potrzeb opieki długoterminowej/hospicyjnej budynku Kliniki Onkologii
 - szacowany koszt zadania 5.000.000,00 zł
- 5. Rozbudowa bloku operacyjnego o dwie sale operacyjne wraz z zakupem niezbędnego sprzętu (jedna sala robotyczna, jedna sala laparoskopowa)
 - szacowany koszt zadania : 30.000.000,00 zł
- 6. Nadbudowa budynku Wojewódzkiej Przychodni
 - I piętra gdzie umieszczone zostaną poradnie ambulatoryjne dotychczas rozmieszczone w różnych budynkach OCO,
 - nadbudowa II piętra gdzie powstanie 7 nowych sal dla pacjentek oddziału ginekologii onkologicznej; dzięki temu zmniejszona zostanie liczebność sal chorych, a także poprawiony zostanie komfort pobytu pacjentek poprzez wyodrębnienie w salach łazienek i sanitariatów,
 - nadbudowa III piętra : jak wyżej dla pacjentów oddziału radioterapii,
 - szacowany koszt zadania : ok. 36.000.000,00 zł
 Finansowanie : Fundusz Medyczny – subfundusz infrastruktury strategicznej (SIS)
Etap : prace koncepcyjne,

XVII. Fotografia pogładowa – rozmieszczenie budynków Opolskiego Centrum Onkologii:

Budynki OCO Opole – obwódka różowa
 Budynki Szpital Wojewódzki – obwódka żółta
 Wspólna inwestycja OCO, Szpital Wojewódzki – kolor niebieski
 Planowany łącznik OCO – kolor zielony

ul. Katowicka 66A
45-061 Opole
NIP 754-25-57-814
REGON 531420768

tel. 77 441 60 01
fax. 77 441 60 03
sekretariat@onkologia.opole.pl
www.onkologia.opole.pl

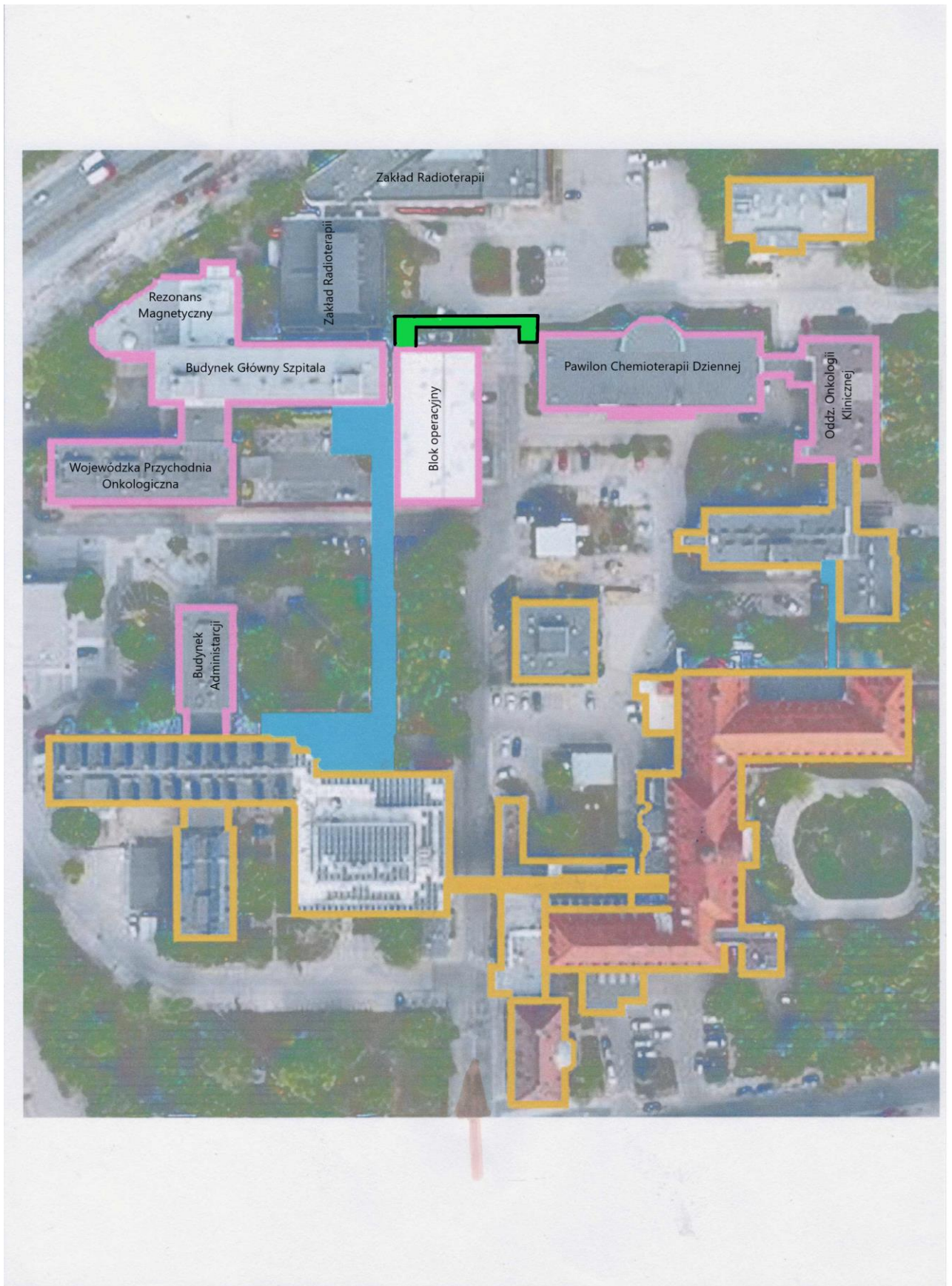

ul. Katowicka 66A
45-061 Opole
NIP 754-25-57-814
REGON 531420768

tel. 77 441 60 01
fax. 77 441 60 03
sekretariat@onkologia.opole.pl
www.onkologia.opole.pl

ul. Katowicka 66A
45-061 Opole
NIP 754-25-57-814
REGON 531420768

tel. 77 441 60 01
fax. 77 441 60 03
sekretariat@onkologia.opole.pl
www.onkologia.opole.pl